

教室を飛び越えて作ろう！
わくわくドキドキの感動体験！

SUMMER PROGRAM 2024



SEIHA 夏休み国内・海外語学留学(関西)



英語

希望が丘青年の城 (滋賀県) | 8/2(金)~8/3(土) 1泊2日



旅行代金

セイハグループ生	セイハグループにお通いでない方
26,000円	31,000円

対象者 小3~中3

集合解散 大阪駅、京都駅、三宮駅

- 食事 朝1回・昼2回・夕1回
- 最少催行人員 15名
- 添乗員 同行しません。当社の講師が同行します。
※看護師が同行します。
- 利用予定交通機関 貸切バス
(近江バスまたは同等クラス)
- 利用予定宿泊施設 希望が丘青年の城
滋賀県蒲生郡竜王町薬師1178
TEL : 077-586-2111

8/2(金) (1日目)	9:00	大阪駅周辺 貸切バスにて出発
	11:30	希望が丘青年の城
	午後	屋外アクティビティ
8/3(土) (2日目)	夕食	キャンプファイヤー
	午前	英語プログラム
	午後	野外アクティビティ
	14:30	希望が丘青年の城 貸切バスにて出発
	16:30	大阪駅周辺 到着

※集合・解散時間は変更になる場合がございます。確定の時間は最終日程表(しおり)にてご確認ください。



コースポイント

- 屋外アクティビティ
- キャンプファイヤー
- 外国人講師と英語で過ごす2日間

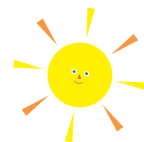

ダンス

SORA RINKU 大阪府 | 7/26(金)~7/27(土) 1泊2日

旅行代金	セイハグループ生	セイハグループにお通いでない方
	27,000円	32,000円

対象者 小3~中3

集合解散 大阪駅

- 食事 朝1回・昼2回・夕1回
- 最少催行人員 15名
- 添乗員 同行しません。当社の講師が同行します。
- 利用予定交通機関 貸切バス
(阪急観光バス株式会社または同等クラス)
- 利用予定宿泊施設 SORA RINKU
大阪府泉南市りんくう南浜2番201
泉南りんくう公園内SORA RINKU
TEL:072-493-9700

7/26(金) (1日目)	9:30	大阪駅周辺 貸切バスにて出発
	11:30	SORA RINKU
	午前	オリエンテーション Tシャツづくり
	午後	振付の作り方講座・チーム毎で振付を考える 各ジャンルレッスンのレッスン
	夕食	BBQ
7/27(土) (2日目)	午前	ユニゾンワークショップ 振付づくり
	午後	発表会、講師パフォーマンス
	15:00	SORA RINKU 貸切バスにて出発
	17:00	大阪駅周辺 到着

※集合・解散時間に変更になる場合がございます。確定の時間は最終日程表(しおり)にてご確認ください。

コースポイント

- ライバルと差をつける!
- 1泊2日のダンス合宿で振付のスキルを学び、子どもたちオリジナル振付で発表会を楽しもう!



そろばん

三滝少年自然の家 広島県 | 7/26(金)~7/27(土) 1泊2日

旅行代金	出発地	セイハグループ生	セイハグループにお通いでない方
	京都駅	33,000円	38,000円
	新大阪駅		
	新神戸駅	30,000円	35,000円
高松駅			

対象者 小3~中3

集合解散 京都駅、新大阪駅、新神戸駅、高松駅

- 食事 朝1回・昼2回・夕1回
- 最少催行人員 各出発地15名
- 添乗員 同行しません。当社の講師が同行します。
- 利用予定交通機関 JR・貸切バス
中国ジェイアールバス または同等クラス
- 利用予定宿泊施設 三滝少年自然の家
広島県広島市西区三滝本町一丁目73-20
TEL.082-238-6301

7/26(金) (1日目)	8:55	高松駅 出発
	9:17	新大阪駅 出発 のぞみ7
	10:42	広島駅 到着
	11:00	広島駅 出発
	11:30	三滝少年自然の家
	午後	アクティビティ
	夕食	野外炊飯・カレー作り
夜	花火	
7/27(土) (2日目)	午前	そろばんブチ競技会 クラフト作り
	14:30	貸切バスにて駅へ
	15:00	広島駅 到着
	15:18	広島駅 出発 のぞみ36
	16:43	新大阪駅 到着
	17:06	高松駅 到着

※新幹線は乗車日の1ヶ月前より発売となります。予定の新幹線が手配できない場合は時間が変更になります。

コースポイント

- 違う教室のお友達とそろばん大会
- 夕食はカレー作り
- 花火



1. お申込み

お申込みはwebサイトのフォームよりお申込みください。webサイトは右記の二次元コードから▶
※メールでのご連絡となりますので、「@seiha.com」のメールが受信できるように設定ください。



2. 旅行代金のお支払い

旅行開始日の1ヶ月前までにお振込みください。

1	英語山口	由宇青少年自然の家
2	英語福岡	海の中道青少年の家
3	英語熊本	あしきた少年自然の家
4	英語沖縄	玉城青少年の家
5	そらばん広島	三滝少年自然の家
6	英語滋賀	希望ヶ丘青年の城
7	ダンス大阪	SORA RINKU

8	ダンス三重	スズカト
9	英語静岡	焼津青少年の家
10	英語三重	四日市青少年の家
11	そらばん静岡	富士市立少年自然の家
12	英語栃木	みかも少年自然の家
13	ダンス神奈川	上郷森の家
14	英語北海道	札幌市青少年山の家

【振込先】

- 銀行名:三井住友銀行 福岡支店
- 口座番号:普通預金 7825344
- 口座名:セイハネットワーク株式会社
- お振込みの方のお名前
生徒様のフルネームの後ろの行先の番号を入力ください。
例:由宇青少年自然の家の場合は「セイハタロウ1」

3. しおり(最終日程表)送付

旅行開始日の2週間前くらいに教室でお渡し、またはご自宅へお送りいたします。

ご旅行条件書(要約)【国内募集型企画旅行】

お申込みいただく前に「国内募集型企画旅行条件書」を必ずお読みください。この本誌パンフレットとともに、契約書面の一部となります。

【募集型企画旅行契約】

この旅行はセイハネットワーク(株)(東京都墨田区太平4-1-3オリナスタワー8F 観光庁長官登録旅行第2079号。(以下「当社」という)が企画・実施する旅行であり、この旅行に参加されるお客様は当社と募集型企画契約(以下「旅行契約」という)を締結することになります。旅行契約の内容・条件は、当パンフレットによるほか、別途お渡しする国内募集型企画旅行条件書(全文)、出発前にお渡しする最終日程表(確定書面)及び当社旅行業約款(募集型企画旅行契約の部)によります。

【旅行のお申込み・契約成立の時期】

申込書(申込みフォーム)の提出と申込金の振込みをもって成立するものとします。

【旅行代金に含まれるもの】

旅行日程に明示した宿泊、利用交通機関、食事、プログラム代

【旅行代金に含まれないもの】

上記「旅行代金に含まれるもの」以外は含まれません。

例:おこづかい、傷害疾病に対する医療費、任意の国内旅行傷害保険・集合・解散場所までの交通費

【旅行契約内容・代金の変更】

当社は、旅行契約の内容を変更し、旅行代金を変更することがあります。詳しくは別紙「国内募集型企画旅行条件書」によります。

【取消料(国内旅行)】

旅行契約成立後、お客様の都合で契約を解除されるときは、下表の金額を取消料として申し受けれます。

契約解除の日	取消料
旅行開始日の前日から起算して30日目にあたる日以降～15日目にあたる日まで	旅行代金の20%
旅行開始日の前日から起算して14日目にあたる日以降～前日にあたる日まで	旅行代金の50%
当日または無連絡不参加	旅行代金の100%

当社の営業時間は、月～金 9:00～18:00(土日祝日休み)となります。

取消のお申し出は営業時間内で承ります。

【当社の責任】

当社は当社又は手配代行者がお客様に損害をあたえた時は損害を賠償いたします。(お荷物に関する賠償限度額は当社に故意または重大な過失がある場合を除き、お1人様15万円までとし、損害発生の日から起算して14日以内に当社に申し出された場合)その他は別途お渡しする「国内募集型企画旅行条件書」によります。

【特別補償】

当社は責任の有無にかかわらず、お客様が当旅行中、急激かつ偶然な外来の事故により生命、身体または手荷物に被った一定の損害について補償金及び見舞金を支払います。詳しくは別途お渡しする「国内募集型企画旅行条件書」によります。

【旅程保証】

旅行日程に重要な変更が行われた場合には、当社はその変更の内容に応じて変更補償金を支払います。詳しくは別途お渡しする「国内募集型企画旅行条件書」によります。

【お客様の責任】

当社はお客様の故意または過失、法令もしくは公序良俗に反する行為により当社が損害を被った時はお客様から損害の賠償を申し受けれます。

【最少催行人員】

各コース15名。これに満たない場合、旅行の実施を中止することがあります。ただし、この場合旅行開始日の30日前までに通知いたします。

【最終日程表の交付時期】

確定した運送機関名及び宿泊施設名が記載された最終日程表は旅行開始日の前日から起算してさかのぼって14日目にあたる日までに交付いたします。なお、期日前であってもお問合せいただければ手配状況についてご説明いたします。

【個人情報の取扱いについて】

当社は、旅行申込みの際に申込書にご記入いただきましたお客様の個人情報について、お客様との間の連絡のために利用させていただき、お客様がお申込みいただいた旅行の手配において必要な範囲内で運送、宿泊機関に提供させていただきます。

【旅行条件・旅行代金の基準日】

この旅行条件は、下記の日付を基準としています。2024年4月1日。

【写真について】

掲載している写真は撮影時のアングル天候など諸条件により、実際にご覧になる景観とは異なる場合があります。

【総合旅行業務取扱管理者について】

旅行業務取扱管理者とは、お客様の旅行を取扱う営業所での取引に関する責任者です。この旅行契約に関し、担当者からの説明にご不明な点がありましたら、ご遠慮なく旅行業務取扱管理者にご質問ください。

重要なお案内

【参加について】

- 心身ともに健康で身の回りのことがご自身でできる方。
- 集合・解散場所への保護者様の送迎を必ずお願いします。
- アレルギーをお持ちの方の対応につきまして、引率・現地への共有、配慮はできる限り対応いたしますが、ご自身でご判断いただくようお願い申し上げます。アレルギーの内容によってはご参加を承れない場合もございます。

【ご注意事項】

- 当パンフレット記載のスケジュールは2024年4月1日を基準としています。交通機関、天候状況、現地受け入れ先の都合などによりスケジュールが変更になる場合がございます。
- 施設の予約状況により部屋割りの人数が異なる場合がございます。
- 集合・解散時間は変更になることもございますので、最終日程表にてご確認をお願いいたします。

留学

ケアンズ 小学生・中高生ホームステイ オーストラリア



ケアンズ 小学生ホームステイ

日程	7月28日⑩～8月4日⑩ 8日間	
旅行代金	セイハグループ生	セイハグループにお通いでない方
	49万円	50万円
対象者	10歳以上の小学生 集合解散 関西空港	

ケアンズ 中高生ホームステイ

日程	8月4日⑩～8月11日⑩ 8日間	
旅行代金	セイハグループ生	セイハグループにお通いでない方
	50万円	51万円
対象者	中・高校生 集合解散 羽田空港	

発着地	7/28⑩関西空港発(小学生ホームステイ)	8/4⑩羽田空港発(中高生ホームステイ)
日本発着時利用航空会社	ジェットスター航空(JQ)エコノミークラス	ヴァージンオーストラリア航空(VA)エコノミークラス
宿泊	ホームステイ(2～3名/1家庭)	
添乗員	同行しません。弊社スタッフが同行します	
最少催行人員	15名	
定員	25名 ※定員になり次第締め切らせていただきます。	20名 ※定員になり次第締め切らせていただきます。
渡航手続き	パスポート必要残存期間:帰国時まで。出発前にETA(電子入国許可システム)をご自身でオンライン申請が必要。登録料AUD20。(渡航手続きについて)〈旅券(パスポート)・査証(ビザ)について〉をご確認ください。	

ご注意

- 航空座席のご希望はお受けできません。 ●国際線出発空港まで保護者の送迎がない場合はお知らせください。 ●海外旅行傷害保険に必ずご加入ください。
- 旅行代金に含まれるもの:スケジュールに明示した航空券・ホームステイ費用(2～3名1家族)・語学研修プログラム・観光交通費・食事代・空港施設使用料・現地空港税・燃油サーチャージ
- 旅行代金に含まれないもの:上記「含まれるもの」の他は含まれません。例:パスポート申請代、ETAS申請代、ホストファミリーへのお土産代、個人的な諸費用(電話代、通信費など)、お小遣い、各地から出発空港までの往復交通費、海外旅行傷害保険代、スケジュール以外に行動される場合にかかる費用、超過手荷物料金、現地で病気等のやむを得ない理由により離団、別行動される場合にかかる費用等

	小学生	中高生	小学生	中高生	食事
1	7/28⑩	8/4⑩	21:00 関西▶ジェットスター航空016	21:45 羽田▶ヴァージンオーストラリア航空078	機内食/昼:-/夕:-
2	7/29⑩	8/5⑩	5:10 ケアンズ着	6:15 ケアンズ着	朝:-/昼:-/夕:ホスト家庭
			<市内観光> ハートリーズ・クロコダイル・アドベンチャー ワニorへび、コアラと記念撮影など	<市内観光> ハートリーズ・クロコダイル・アドベンチャー ワニorへび、コアラと記念撮影など	
3	7/30⑩	8/6⑩	ウェルカムセレモニー、英語レッスン/現地学校の授業・活動に参加		朝:ホスト家庭/昼:お弁当 夕:ホスト家庭
			現地学校の授業・活動に参加		
4	7/31⑩	8/7⑩	世界遺産キュランダ レインフォレストステーション/(アボリジナル文化体験、ブーメランペインティング、アーミーダック乗車)		朝:ホスト家庭/昼:お弁当 夕:ホスト家庭
5	8/1⑩	8/8⑩	現地学校の授業・活動に参加		朝:ホスト家庭/昼:お弁当 夕:ホスト家庭
6	8/2⑩	8/9⑩	現地学校の授業・活動に参加	お別れパーティー	朝:ホスト家庭/昼:お弁当 夕:ホスト家庭
			お別れパーティー	お別れパーティー	
7	8/3⑩	8/10⑩	アクティビティ(ラグーンプール)	ケアンズセントラルショッピングセンターにてショッピング	朝:ホスト家庭/昼:ホスト家庭/夕:ホスト家庭
			ホストファミリーと過ごす		
8	8/4⑩	8/11⑩	12:30 ケアンズ ジェットスター航空015	13:15 ケアンズ ヴァージンオーストラリア航空077	朝:-/昼:-/機内食
			19:00 関西着	20:00 羽田着	

留学

セブ島 親子ツアー フィリピン



日程 ①7/28⑩～8/4⑩ 関西空港 発着 ②8/4⑩～8/10⑩ 成田空港 発着

旅行代金	セイハグループ生	セイハグループにお通いでない方
	①62万円 ②57万円	①63万円 ②58万円

※親子1組(大人・子ども各1名)
 ※燃油サーチャージ、空港税等(国内空港施設使用料等、国際観光旅客税および海外空港諸税)込み
 ※3名様以上でも承ります。料金はお問合せください。

対象者 年少(4歳)以上のお子様とその保護者

発着地	関西空港発	成田空港発
日本発着時利用航空会社	フィリピン航空(PR)エコノミークラス	
利用ホテル	Quest Hotel and Conference Center - Cebu(部屋指定なし)	
食事	朝食6回/昼食4回/夕食1回	朝食5回/昼食3回/夕食1回
添乗員	同行しません。弊社スタッフが同行します	
最少催行人員	10名	
渡航手続き	パスポート必要残存期間:入国時6ヶ月以上 全員e-Travelへの登録が必要です。出発便の出発時刻72時間前から登録可能、無料。 (渡航手続きについて)〈旅券(パスポート)・査証(ビザ)について〉をご確認ください。	

ご注意

- 航空座席のご希望はお受けできません。 ●海外旅行傷害保険に必ずご加入ください。 ●旅行代金に含まれるもの:スケジュールに明示した航空券・宿泊費用(2名1室利用)・研修プログラム・観光・食事代、空港施設使用料、現地空港税、燃油サーチャージ ●旅行代金に含まれないもの:上記「含まれるもの」の他は含まれません。例:パスポート申請代、個人的な諸費用(電話代、通信費など)、お小遣い、各地から出発空港までの往復交通費、海外旅行傷害保険代、スケジュール以外に行動される場合にかかる費用、超過手荷物料金、現地で病気等のやむを得ない理由により離団、別行動される場合にかかる費用等

	関西空港	成田空港	関西空港	成田空港	食事
1	7/28⑩	1	8/4⑩ 15:25 関西 フィリピン航空409	14:40 成田 フィリピン航空433	機内食/昼:-/夕:-
			18:45 セブ着⇒着後、ホテルへ	18:45 セブ着⇒着後、ホテルへ	
2	7/29⑩	2	8/5⑩ AM 現地の子どもたちと交流		朝:ホテル/昼:○/夕:-
			PM Seiha Global Academy(SGA)にてレッスン		
3	7/30⑩	3	8/6⑩ AM 現地の子どもたちと交流		朝:ホテル/昼:○/夕:-
			PM Seiha Global Academy(SGA)にてレッスン		
4	7/31⑩	4	8/7⑩ AM Seiha Global Academy(SGA)にてレッスン		朝:ホテル/昼:-/夕:○
			PM SOS Children's villageへ/施設の子どもたちと交流、各家庭にて夕食		
5	8/1⑩	5	8/8⑩ 終日 マクタン島 リゾートホテルへ/ホテルのプール、近くのビーチで1日過ごします		朝:ホテル/昼:○/夕:-
6	8/2⑩	-	-	終日 アイランドホッピング/ボートで2,3の島々を巡ります。(予定:ヒルトゥガン島・カオハガン島・ナルスアン島)	朝:ホテル/昼:○/夕:-
7	8/3⑩	6	8/9⑩ AM Seiha Global Academy(SGA)にてレッスン、修了式		朝:ホテル/昼:-/夕:-
			PM 自由行動		
8	8/4⑩	7	8/10⑩ 9:05 セブ フィリピン航空410	8:05 セブ フィリピン航空434	朝:-/昼:-/機内食
			14:25 関西着	13:40 成田着	

※海外のツアーはこの広告でのお申込みを受け付けておりません。パンフレットをご確認いただきお申込みとなります。

ケアンズホームステイ説明会 **両コース合同** オンライン(zoom)での実施となりますので、ご自宅から気軽にご参加いただけます。

■日時:2024年5月4日(土) ①11:00～12:00 ②16:00～17:00 右記のQRコードよりお申込みください。

